

Fastlege-, avtalespesialist- og spesialisthenvisninger til private rehabiliteringsinstitusjoner

Presentasjonen viser bruk av private rehabiliteringsinstitusjoner med avtale med Helse Midt-Norge, et annet RHF, eller med Helfo

- Gjelder henvisninger vurdert ved RVE- Regional vurderingsenhet for rehabilitering Helse Midt-Norge

Pr 3. tertial 2023

Tall fra RVE Regional vurderingsenhet for rehabilitering Helse Midt-Norge

Fastlege- og avtalespesialisthenvisninger (innbyggere i Midt-Norge)

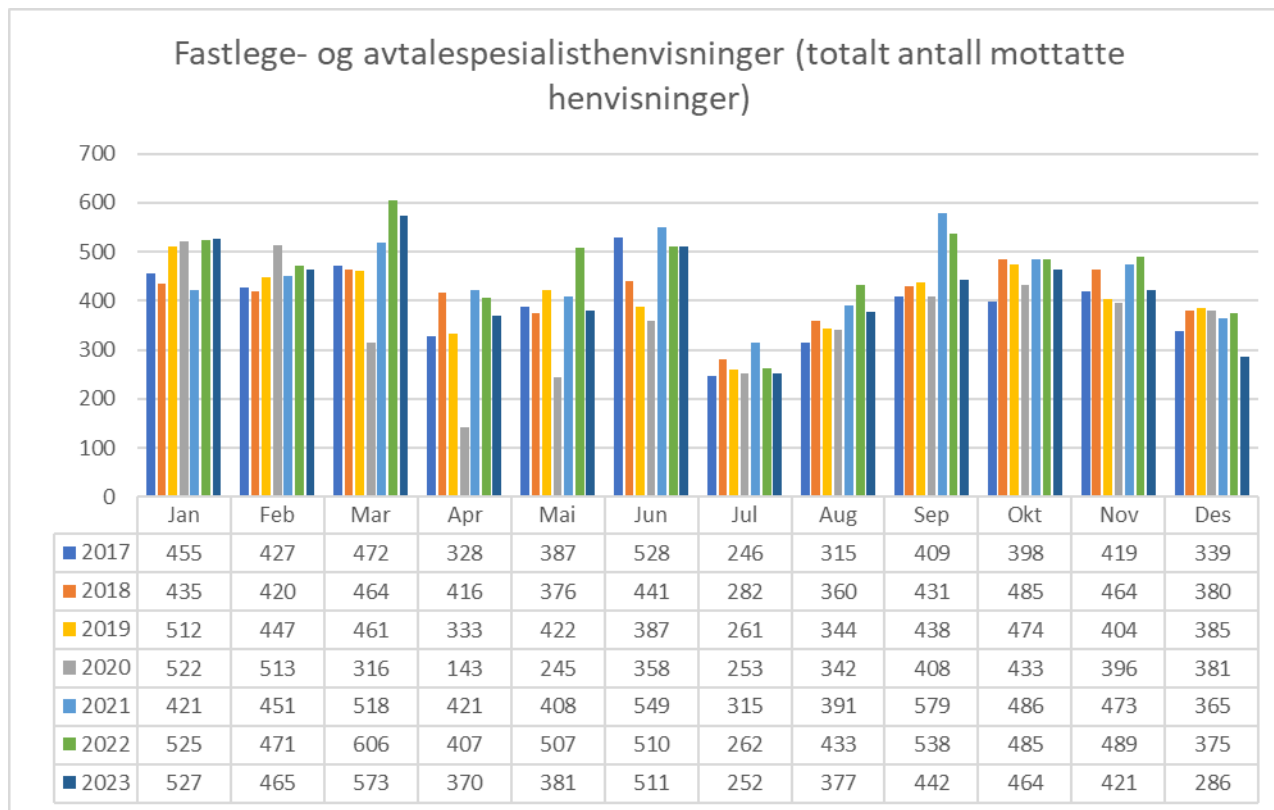

Fastlege- og avtalespesialisthenvisninger	2017	2018	2019	2020	2021	2022	2023	Endring 2022-2023	Endring % 2022-2023	Endring % 2017-2023
Pr 3. tertial	4723	4954	4868	4310	5377	5608	5069	-539	-9,6 %	7,3 %

Fastlege- og avtalespesialisthenvisninger (forts.)

(innbyggere i Midt-Norge)

Vedtaksstype fastlege- og avtalespesialisthenvisninger	2023 pr 3. tertial		2022 pr 3. tertial		2021 pr 3. tertial	
	Antall	Andel	Antall	Andel	Antall	Andel
<i>Mottatte henvisninger</i>	5069		5608		5377	
<i>Feilsendt/ikke til behandling</i>	469		490		448	
Behandlede henvisninger	4600	100,0 %	5118	100,0 %	4929	100,0 %
- herav antall avslag	2059	44,8 %	1979	38,7 %	1589	32,2 %
- herav antall innvilgede henvisninger	2541	55,2 %	3139	61,3 %	3340	67,8 %

Innvilga fastlege- og avtalespesialisthenvisninger

(innbyggere i Midt-Norge)

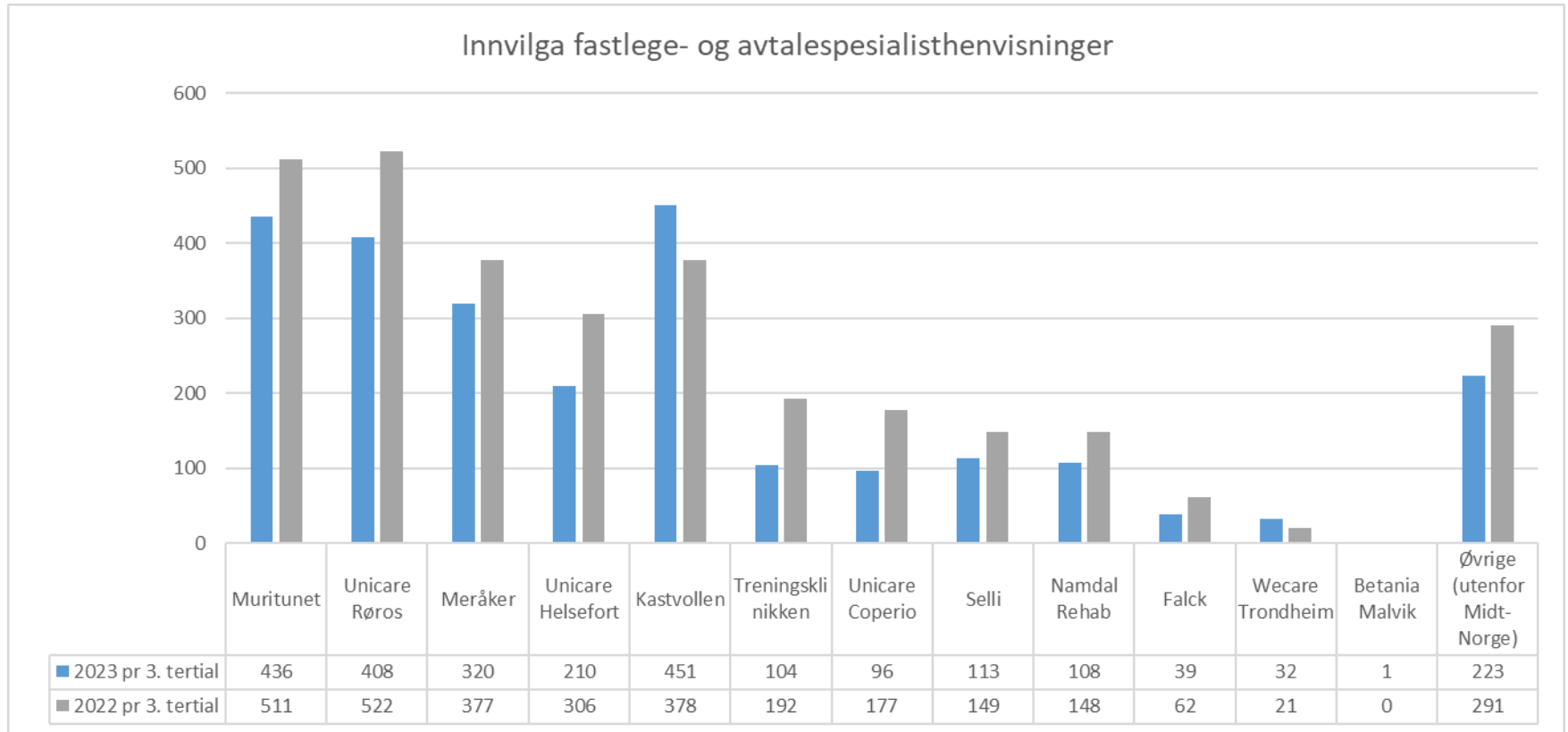

Innvilga fastlege- og avtalespesialisthenvisninger (innbyggere i Midt-Norge)

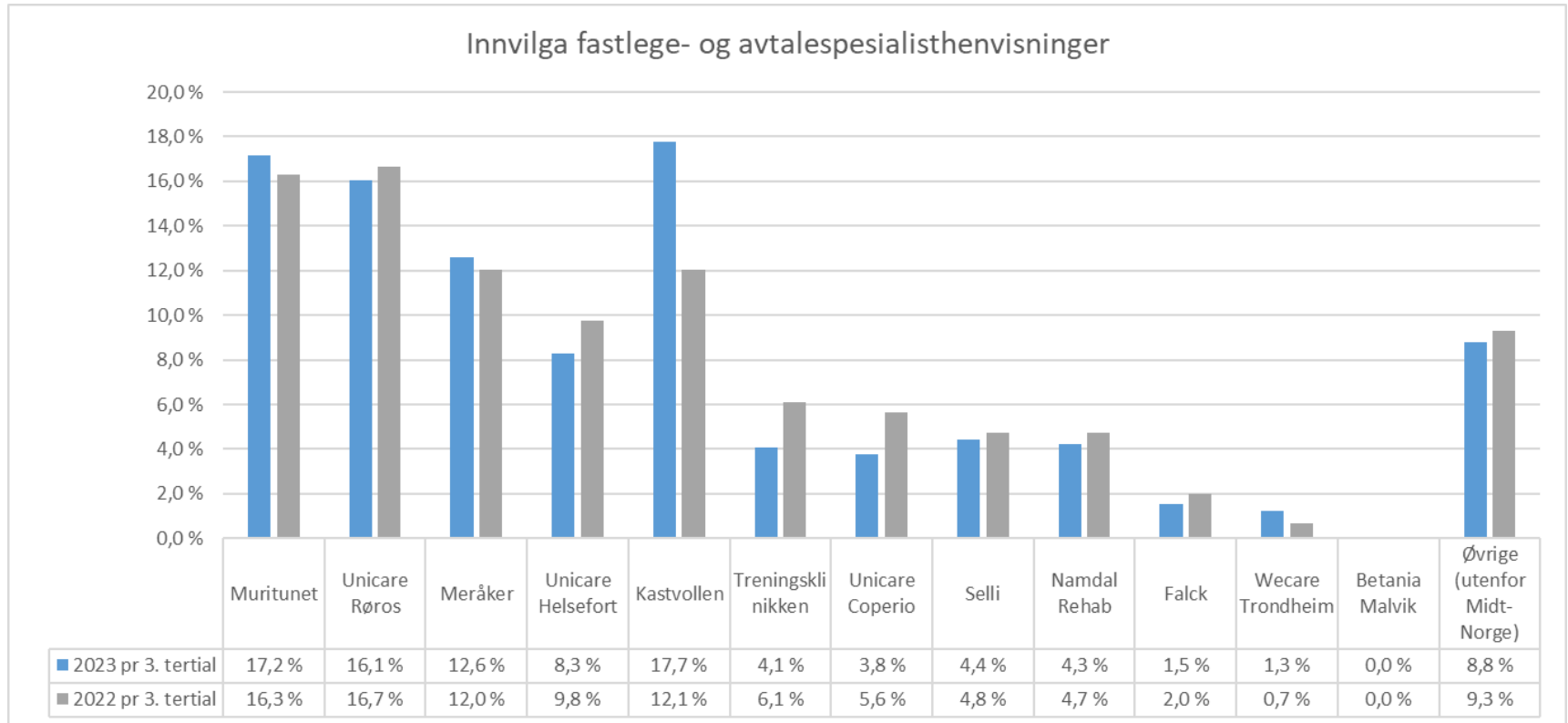

Innvilga fastlege- og avtalespesialisthenvisninger

(innbyggere i Midt-Norge; institusjoner utenfor Midt-Norge)

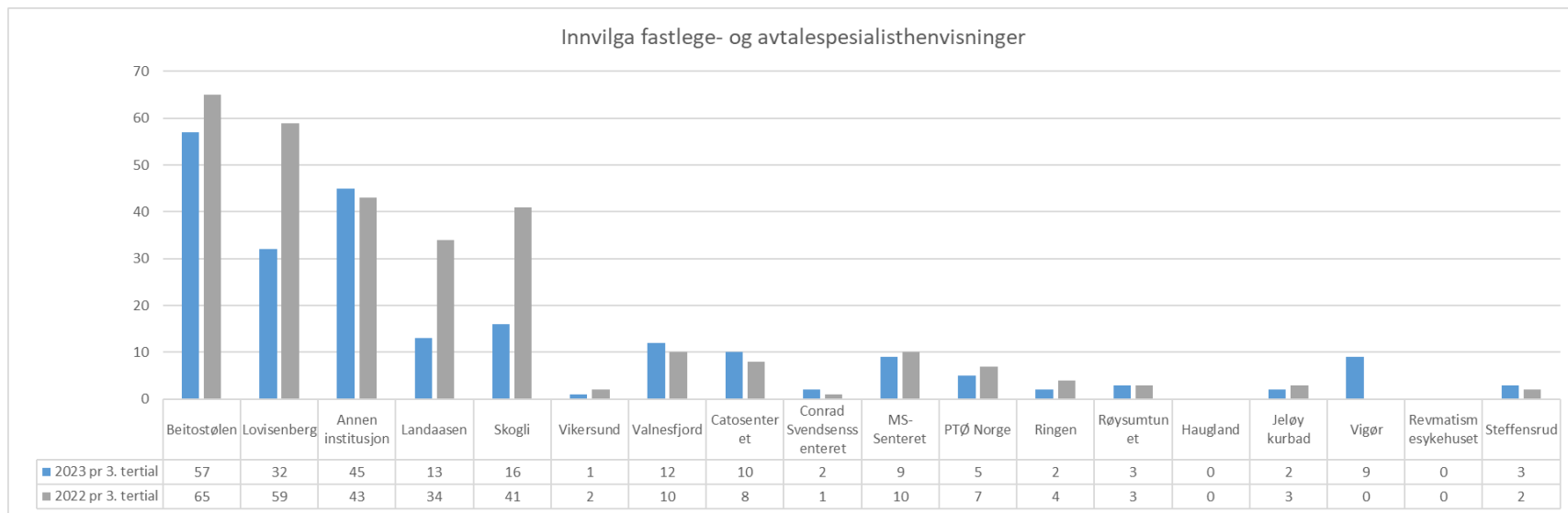

Innvilga fastlege- og avtalespesialisthenvisninger

(innbyggere i Midt-Norge; institusjoner utenfor Midt-Norge)

Innvilga fastlege- og avtalespesialisthenvisninger	2023 pr 3. tertial		2022 pr 3. tertial	
Til institusjoner innenfor Midt-Norge	2 318	91,2 %	2 843	90,7 %
Til institusjoner utenfor Midt-Norge	223	8,8 %	291	9,3 %
Totalt antall innvilga henvisninger	2 541	100,0 %	3 134	100,0 %

Andel innvilga fastlege- og avtalespesialisthenvisninger (innbyggere i Midt-Norge)

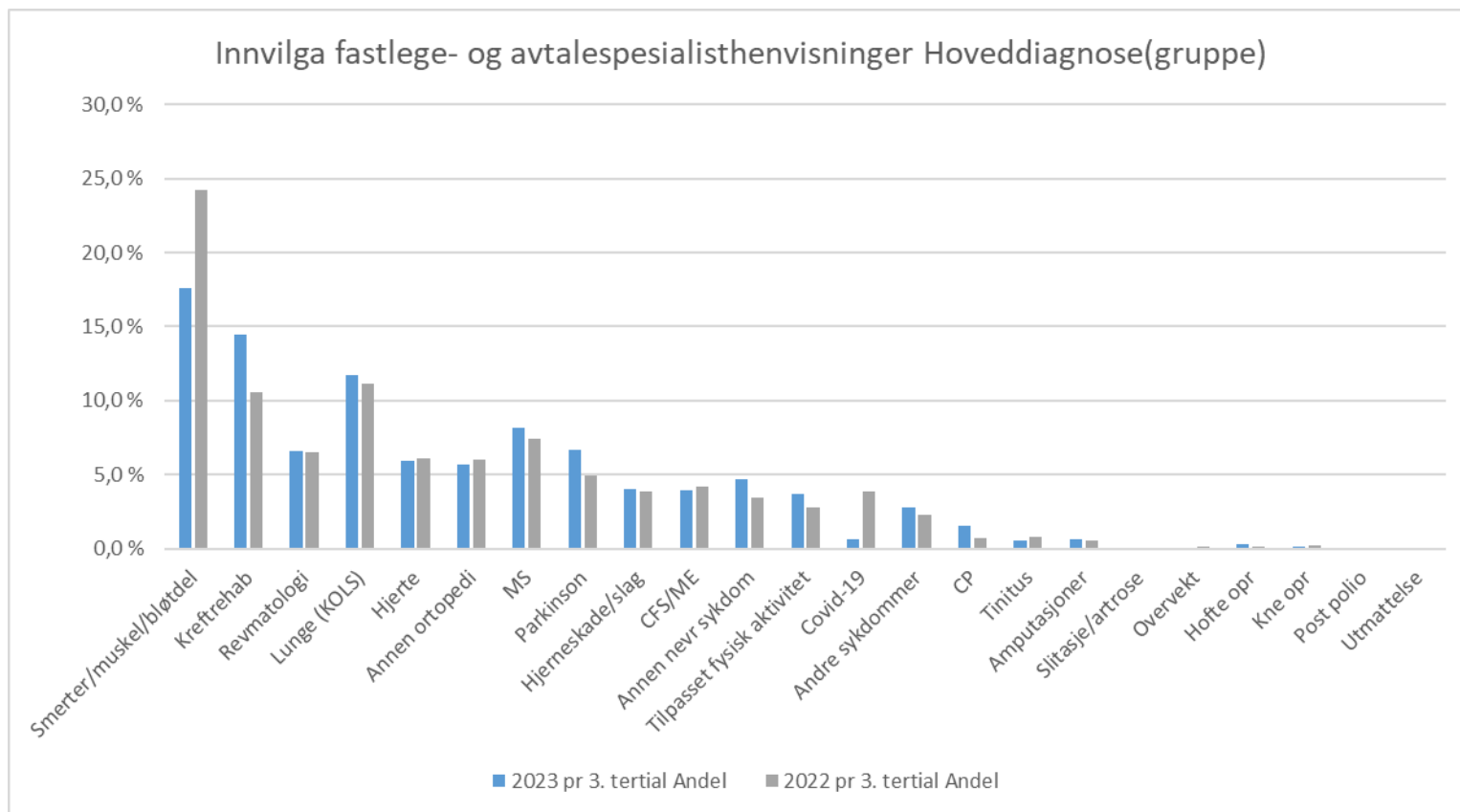

Innvilga fastlege- og avtalespesialisthenvisninger pr hoveddiagnosegruppe (forts.)

(innbyggere i Midt-Norge)

Antall behandlede henvisninger, avslag og innvilga henvisninger fordelt pr hoveddiagnose(gruppe) pr 3. tertial 2023. Sortert på innvilga henvisninger						
Diagnosegruppe	Antall behandlede henvisninger	Andel behandlede henvisninger	Antall avslag	Andel avslag	Antall innvilga henvisninger	Andel innvilga henvisninger
Smarter/muskel/bløtdel	1 041	22,6 %	593	57,0 %	448	43,0 %
Kreftrehab	466	10,1 %	99	21,2 %	367	78,8 %
Revmatologi	280	6,1 %	112	40,0 %	168	60,0 %
Lunge (KOLS)	461	10,0 %	163	35,4 %	298	64,6 %
Hjerte	242	5,3 %	92	38,0 %	150	62,0 %
Annen ortopedi	309	6,7 %	165	53,4 %	144	46,6 %
MS	328	7,1 %	120	36,6 %	208	63,4 %
Parkinson	264	5,7 %	94	35,6 %	170	64,4 %
Hjerneskode/slag	204	4,4 %	101	49,5 %	103	50,5 %
CFS/ME	206	4,5 %	106	51,5 %	100	48,5 %
Annen nevr sykdom	204	4,4 %	85	41,7 %	119	58,3 %
Tilpasset fysisk aktivitet	128	2,8 %	34	26,6 %	94	73,4 %
Covid-19	71	1,5 %	54	76,1 %	17	23,9 %
Andre sykdommer	212	4,6 %	141	66,5 %	71	33,5 %
CP	47	1,0 %	8	17,0 %	39	83,0 %
Tinnitus	21	0,5 %	7	33,3 %	14	66,7 %
Amputasjoner	24	0,5 %	7	29,2 %	17	70,8 %
Slitasje/artrose	7	0,2 %	7	0,0 %	0	0,0 %
Overvekt	20	0,4 %	19	95,0 %	1	5,0 %
Hofte opr	15	0,3 %	8	53,3 %	7	46,7 %
Kne opr	6	0,1 %	2	33,3 %	4	66,7 %
Post polio	1	0,0 %	1	100,0 %	0	0,0 %
Utmattelse	43	0,9 %	41	95,3 %	2	4,7 %
Totalt	4 600	100,0 %	2 059	44,8 %	2 541	55,2 %

Innvilga fastlege- og avtalespesialisthenvisninger pr institusjon per hoveddiagnosegruppe (innbyggere i Midt-Norge)

Innvilga fastlege og spesialisthenvisninger	Amputasjoner		Andre sykdommer		Annen nevrologisk sykdom		Annen ortopedi		CFS/ME		Covid-19		CP		Hjerneskode	
	3t 2023	3t 2022	3t 2023	3t 2022	3t 2023	3t 2022	3t 2023	3t 2022	3t 2023	3t 2022	3t 2023	3t 2022	3t 2023	3t 2022	3t 2023	3t 2022
Betania Malvik	0	0	1	0	0	0	0	0	0	0	0	0	0	0	0	0
Coperiosenteret	0	0	0	0	0	0	0	1	34	39	0	1	0	0	0	0
Falck	0	0	0	1	0	0	0	0	0	1	0	1	0	0	0	0
Kastvollen	0	0	1	0	89	74	0	0	0	1	0	0	24	12	0	2
Weicare Trondheim	0	0	0	0	0	0	0	0	0	0	0	0	0	0	0	0
Meråker	0	0	14	15	0	0	46	62	0	0	4	12	0	1	71	76
Muritunet	0	0	22	20	0	1	50	59	0	2	4	17	0	0	1	2
Namdal Rehab	0	0	0	0	1	0	17	25	0	0	1	0	0	0	0	0
Selli	16	13	5	7	0	0	23	37	0	1	1	17	0	0	0	1
Treningsklinikken	0	0	0	0	0	0	2	0	1	0	4	45	0	0	0	1
Unicare Helsefort	0	0	1	0	0	1	1	1	61	79	0	1	0	0	23	28
Unicare Røros	0	0	1	0	0	0	0	1	0	0	1	23	0	0	1	0
Øvrige (utenfor Midt-Norge)	1	4	26	28	29	32	5	4	4	9	2	4	15	9	7	11
Totalt	17	17	71	71	119	108	144	190	100	132	17	121	39	22	103	121

Innvilga fastlege- og avtalespesialisthenvisninger pr institusjon per hoveddiagnosegruppe (innbyggere i Midt-Norge)

Innvilga fastlege og spesialisthenvisninger	Hjerte		Hofte operasjon		Kne operasjon		Kreft rehab		Lunge (KOLS)		MS		Overvekt		Parkinson	
	3t 2023	3t 2022	3t 2023	3t 2022	3t 2023	3t 2022	3t 2023	3t 2022	3t 2023	3t 2022	3t 2023	3t 2022	3t 2023	3t 2022	3t 2023	3t 2022
Betania Malvik	0	0	0	0	0	0	0	0	0	0	0	0	0	0	0	0
Coperiosenteret	0	0	0	0	0	0	0	0	0	0	0	0	0	0	0	0
Falck	0	0	0	0	0	0	0	0	0	0	0	0	0	0	0	0
Kastvollen	0	0	0	0	0	0	0	0	0	1	184	185	0	0	150	103
Wecare Trondheim	0	0	0	0	0	0	32	20	0	0	0	0	0	0	0	0
Meråker	0	1	3	1	1	3	3	1	1	0	0	0	0	2	0	0
Muritunet	20	24	1	2	0	2	68	30	78	71	0	0	0	1	1	1
Namdal Rehab	1	0	2	0	1	1	29	32	33	33	0	0	0	0	0	0
Selli	16	17	1	1	1	1	17	16	33	38	0	0	0	0	0	0
Treningsklinikken	19	42	0	0	0	0	4	0	25	34	9	13	0	0	3	14
Unicare Helsefort	0	0	0	0	0	0	1	0	0	0	0	1	0	0	0	5
Unicare Røros	89	93	0	0	0	0	207	229	96	129	3	18	0	1	9	28
Øvrige (utenfor Midt-Norge)	5	15	0	0	1	0	6	4	32	34	12	15	1	0	7	5
Totalt	150	192	7	4	4	7	367	332	298	340	208	232	1	4	170	156

Innvilga fastlege- og avtalespesialisthenvisninger pr institusjon per hoveddiagnosegruppe (forts.)

(innbyggere i Midt-Norge)

Innvilga fastlege og spesialisthenvisninger	Postpolio		Revmatologi		Slitasje/artrose		Smerter/muskel/bløtdel		Tilpasset fysisk aktivitet		Tinnitus		Utmattelse		Totalsum	
	3t 2023	3t 2022	3t 2023	3t 2022	3t 2023	3t 2022	3t 2023	3t 2022	3t 2023	3t 2022	3t 2023	3t 2022	3t 2023	3t 2022	3t 2023	3t 2022
Betania Malvik	0	0	0	0	0	0	0	0	0	0	0	0	0	0	1	0
Coperiosenteret	0	0	0	0	0	0	61	137	0	0	0	0	1	0	96	178
Falck	0	0	0	0	0	0	39	59	0	0	0	0	0	0	39	62
Kastvollen	0	0	0	0	0	0	3	0	0	0	0	0	0	0	451	378
Weicare Trondheim	0	0	0	0	0	0	0	1	0	0	0	0	0	0	32	21
Meråker	0	0	124	154	0	1	2	4	51	44	0	0	0	0	320	377
Muritunet	0	0	1	0	0	1	190	278	0	0	0	0	0	0	436	511
Namdal Rehab	0	0	0	0	0	0	23	58	0	0	0	0	0	0	108	149
Selli	0	0	0	0	0	0	0	1	0	0	0	0	0	0	113	150
Treningsklinikken	0	0	37	43	0	0	0	0	0	0	0	0	0	0	104	192
Unicare Helsefort	0	0	1	1	0	0	121	189	0	0	0	0	1	0	210	306
Unicare Røros	0	0	0	0	0	0	1	0	0	0	0	0	0	0	408	522
Øvrige (utenfor Midt-Norge)	0	0	5	7	0	0	8	32	43	43	14	26	0	0	223	282
Totalt	0	0	168	205	0	2	448	759	94	87	14	26	2	0	2541	3128

Aldersfordeling innvilga fastlege- og avtalespesialisthenvisninger

(innbyggere bosatt i Midt-Norge)

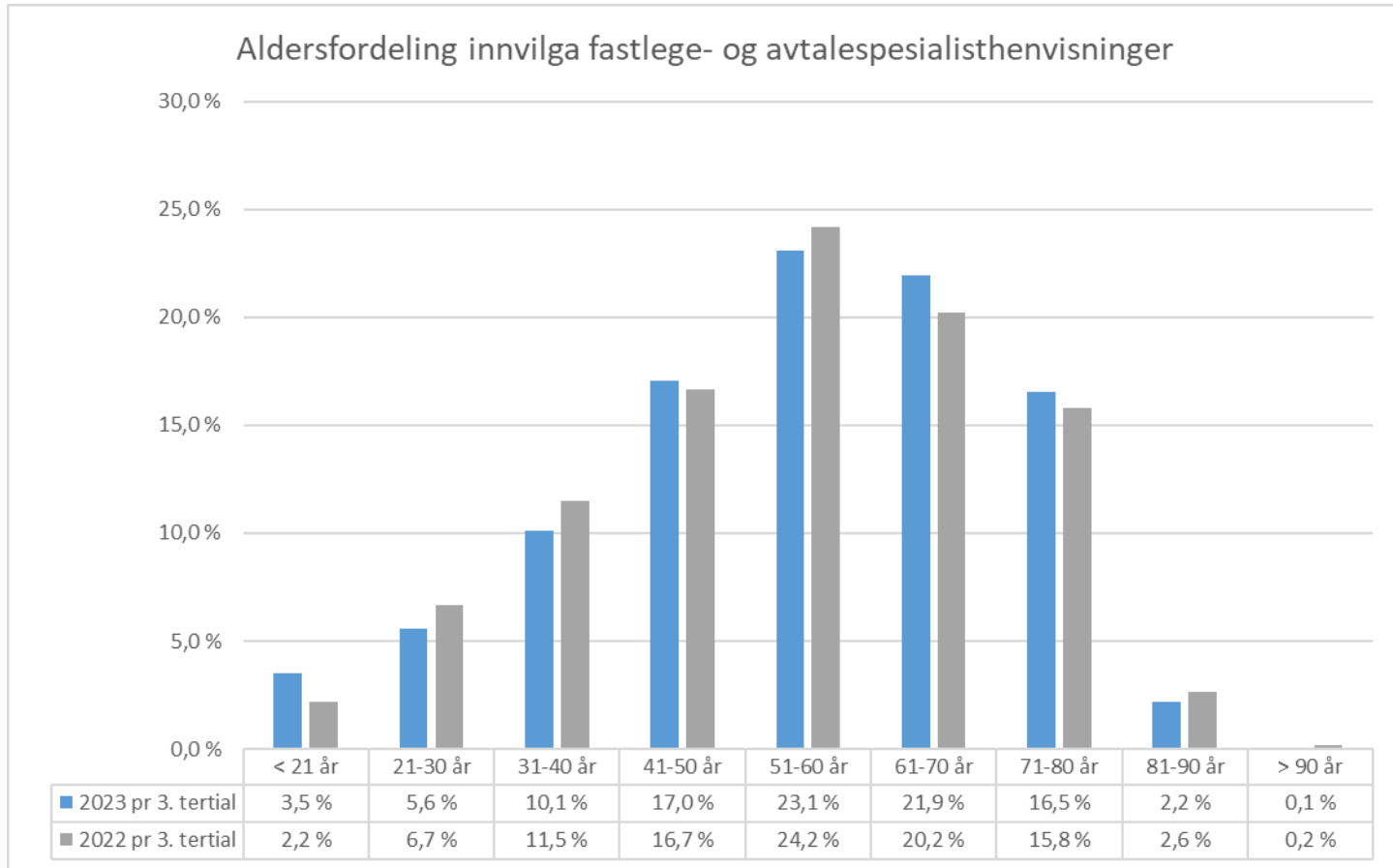

Kjønnsfordelingen av innvilga fastlege- og avtalespesialisthenvisninger

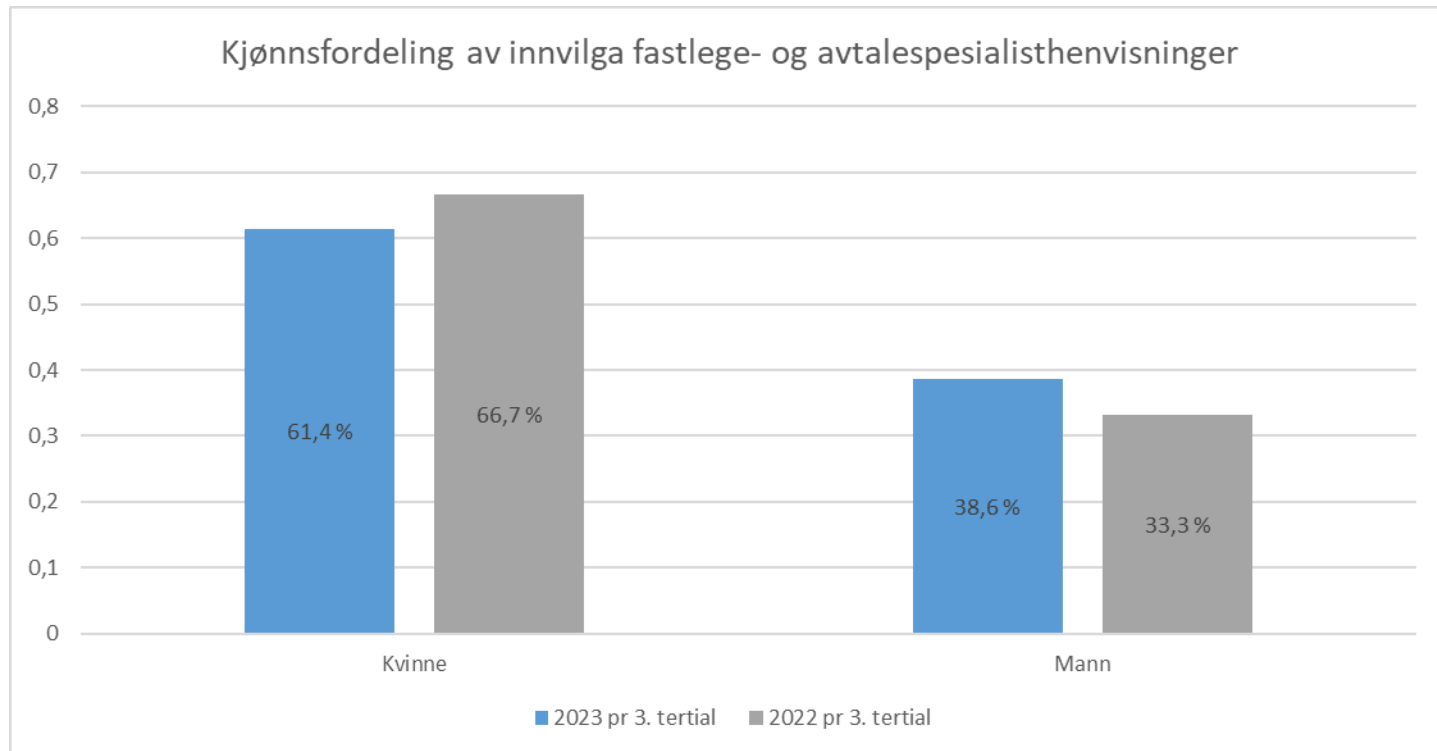

Aldersfordeling pr kjønn innvilga fastlege- og avtalespesialisthenvisninger

Alders- og kjønnsfordeling innvilga fastlege- og avtalespesialisthenvisninger pr 3. tertial 2023

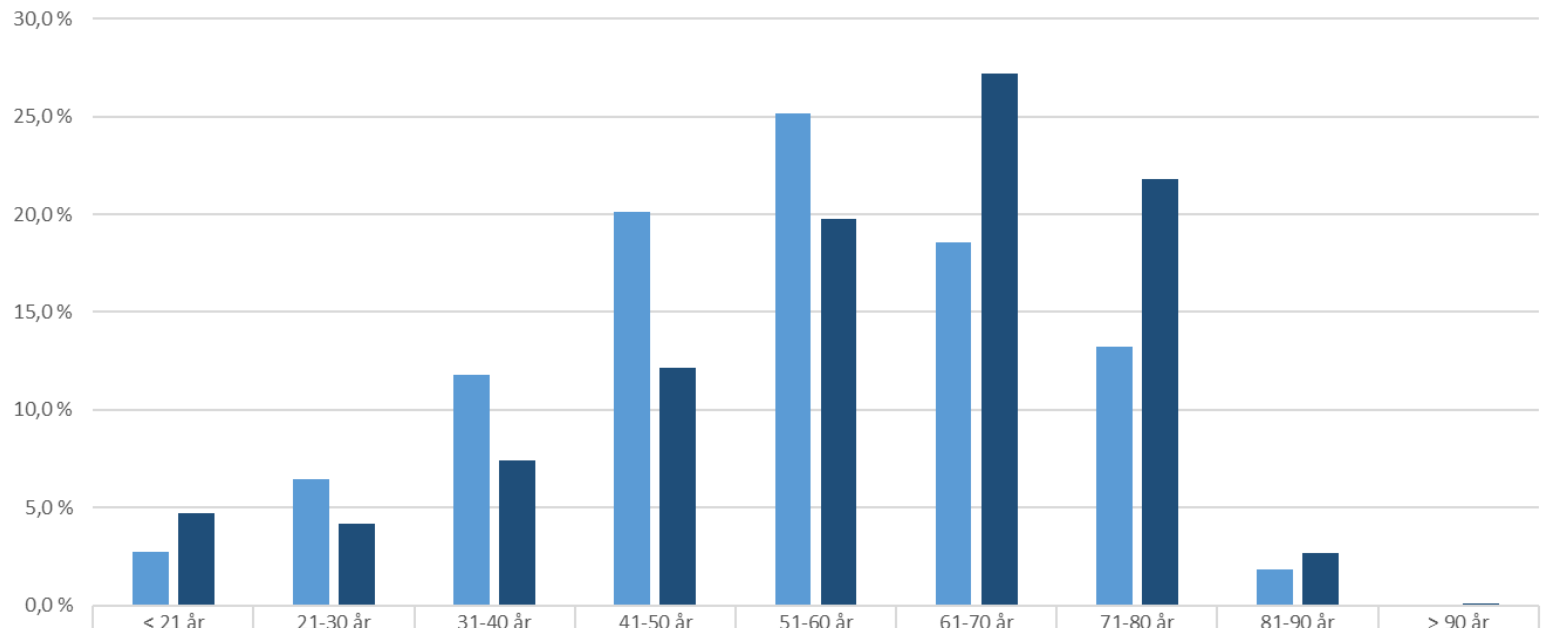

Tall for Trøndelag

I det følgende kommer statistikk for bruk av spesialisert rehabilitering i private rehabiliteringsinstitusjoner med avtale med RHF.

- Henvisninger fra fastleger og avtalespesialister for personer bosatt i Trøndelag

Behandlede fastlege- og avtalespesialisthenvisninger Trøndelag

Antall behandlede fastlege- og spesialisthenvisninger pr 1.000 innbyggere. Trøndelag			
Kommune	Pr 3. tertial 2023	Befolkning 1.1.2023	Andel pr 1.000 innbyggere
FLATANGER	5	1 108	4,51
FROSTA	26	2 645	9,83
FRØYA	35	5 391	6,49
GRONG	21	2 296	9,15
HEIM	26	5 880	4,42
HITRA	26	5 281	4,92
HOLTÅLEN	16	1 997	8,01
HØYLANDET	8	1 216	6,58
INDERØY	72	6 841	10,52
INDRE FOSEN	71	9 977	7,12
LEKA	11	582	18,90
LEVANGER	155	20 344	7,62
LIERNE	5	1 295	3,86
MALVIK	85	14 662	5,80
MELHUS	97	17 340	5,59
MERÅKER	32	2 426	13,19
MIDTRE GAULDAL	40	6 133	6,52
NAMSOS	125	14 923	8,38
NAMSSKOGAN	10	814	12,29
NÆRØYSUND	84	9 890	8,49
OPPDAL	44	7 256	6,06
ORKLAND	94	18 690	5,03
ØSEN	15	904	16,59
OVERHALLA	36	3 873	9,30
RENNEBU	20	2 481	8,06
RINDAL	3	1 957	1,53
RØROS	42	5 598	7,50
RØYRVIK	5	429	11,66
SELBU	36	4 144	8,69
SKAUN	51	8 441	6,04
SNÅSA	12	2 021	5,94
STEINKJER	209	23 955	8,72
STJØRDAL	180	24 541	7,33
TRONDHEIM	1 177	212 660	5,53
TYDAL	6	753	7,97
VERDAL	114	15 002	7,60
ØRLAND	101	10 472	9,64
ÅFJORD	47	4 252	11,05
Totalt	3 142	478 470	6,57

Innvilga fastlege- og avtalespesialisthenvisninger Trøndelag

Antall innvilga fastlege- og spesialisthenvisninger pr 1.000 innbyggere. Trøndelag			
Kommune	Pr 3. tertial 2023	Befolkning 1.1.2023	Andel pr 1.000 innbyggere
FLATANGER	4	1 108	3,61
FROSTA	16	2 645	6,05
FRØYA	14	5 391	2,60
GRONG	9	2 296	3,92
HEIM	15	5 880	2,55
HITRA	14	5 281	2,65
HOLTÅLEN	8	1 997	4,01
HØYLANDET	5	1 216	4,11
INDERØY	37	6 841	5,41
INDRE FOSEN	37	9 977	3,71
LEKA	4	582	6,87
LEVANGER	78	20 344	3,83
LIERNE	4	1 295	3,09
MALVIK	55	14 662	3,75
MELHUS	59	17 340	3,40
MERÅKER	18	2 426	7,42
MIDTRE GAULDAL	19	6 133	3,10
NAMSOS	63	14 923	4,22
NAMSSKOGAN	4	814	4,91
NÆRØYSUND	47	9 890	4,75
OPPDAL	24	7 256	3,31
ORKLAND	56	18 690	3,00
ØSEN	5	904	5,53
OVERHALLA	20	3 873	5,16
RENNEBU	14	2 481	5,64
RINDAL	1	1 957	0,51
RØROS	21	5 598	3,75
RØYRVIK	2	429	4,66
SELBU	18	4 144	4,34
SKAUN	34	8 441	4,03
SNÅSA	4	2 021	1,98
STEINKJER	111	23 955	4,63
STJØRDAL	107	24 541	4,36
TRONDHEIM	631	212 660	2,97
TYDAL	2	753	2,66
VERDAL	65	15 002	4,33
ØRLAND	61	10 472	5,83
ÅFJORD	26	4 252	6,11
Totalt	1 712	478 470	3,58

Tall for Møre- og Romsdal

I det følgende kommer statistikk for bruk av spesialisert rehabilitering i private rehabiliteringsinstitusjoner med avtale med RHF.

- Henvisninger fra fastleger og avtalespesialister for personer bosatt i Møre- og Romsdal

Behandlede fastlege- og avtalespesialisthenvisninger Møre og Romsdal

Antall behandlede fastlege- og spesialisthenvisninger pr 1.000 innbyggere. Møre og Romsdal			
Kommune	Pr 3. tertial 2023	Befolkning 1.1.2023	Andel pr 1.000 innbyggere
AUKRA	8	3 654	2,19
AURE	24	3 381	7,10
AVERØY	44	5 872	7,49
FJORD	10	2 494	4,01
GISKE	48	8 692	5,52
GJEMNES	12	2 669	4,50
HAREID	23	5 159	4,46
HERØY (MØRE OG ROMSDAL)	51	8 842	5,77
HUSTADVIKA	89	13 341	6,67
KRISTIANSUND	112	24 159	4,64
MOLDE	134	32 446	4,13
RAUMA	38	7 046	5,39
SANDE	10	2 442	4,10
SMØLA	16	2 158	7,41
STRANDA	25	4 421	5,65
SULA	35	9 836	3,56
SUNNDAL	36	7 110	5,06
SURNADAL	35	5 912	5,92
SYKKYLVEN	55	7 630	7,21
TINGVOLL	23	3 031	7,59
ULSTEIN	47	8 797	5,34
VANYLVEN	10	3 013	3,32
VESTNES	32	7 051	4,54
VOLDA	41	10 960	3,74
ØRSTA	50	10 929	4,57
ÅLESUND	362	67 520	5,36
Totalt	1 370	268 565	5,10

Innvilga fastlege- og avtalespesialisthenvisninger per kommune per i Møre- og Romsdal

Antall innvilga fastlege- og spesialisthenvisninger pr 1.000 innbyggere. Møre og Romsdal			
Kommune	Pr 3. tertial 2023	Befolkning 1.1.2023	Andel pr 1.000 innbyggere
AUKRA	6	3 654	1,64
AURE	16	3 381	4,73
AVERØY	28	5 872	4,77
FJORD	5	2 494	2,00
GISKE	25	8 692	2,88
GJEMNES	8	2 669	3,00
HAREID	17	5 159	3,30
HERØY (MØRE OG ROMSDAL)	24	8 842	2,71
HUSTADVIKA	45	13 341	3,37
KRISTIANSUND	57	24 159	2,36
MOLDE	79	32 446	2,43
RAUMA	20	7 046	2,84
SANDE	5	2 442	2,05
SMØLA	7	2 158	3,24
STRANDA	12	4 421	2,71
SULA	22	9 836	2,24
SUNNDAL	20	7 110	2,81
SURNADAL	17	5 912	2,88
SYKKYLVEN	33	7 630	4,33
TINGVOLL	10	3 031	3,30
ULSTEIN	28	8 797	3,18
VANYLVEN	4	3 013	1,33
VESTNES	22	7 051	3,12
VOLDA	18	10 960	1,64
ØRSTA	34	10 929	3,11
ÅLESUND	219	67 520	3,24
Totalt	781	268 565	2,91

Tall for Midt-Norge

I det følgende kommer statistikk for bruk av spesialisert rehabilitering i private rehabiliteringsinstitusjoner med avtale med RHF.

- Henvisninger fra fastleger og avtalespesialister for personer bosatt i Midt-Norge

Antall behandlede fastlege- og avtalespesialisthenvisninger Midt-Norge

Antall behandlede fastlege- og spesialisthenvisninger pr 1.000 innbyggere.						
Kommune	Pr 3. tertial 2023	Befolkning 1.1.2023	Pr 1.000 innbyggere	Pr 3. tertial 2022	Befolkning 1.1.2022	Pr 1.000 innbyggere
Trøndelag	3 142	478 470	6,57	3 548	474 131	7,48
Møre og Romsdal	1 374	268 365	5,12	1 474	265 848	5,54
Øvrige fylker	84	4 742 149	0,02	95	4 685 291	0,02
Totalt	4 600	5 488 984	0,84	5 117	5 425 270	0,94

Avslag per fylkeskommune i Midt-Norge

Antall avslag fastlege- og spesialisthenvisninger pr 1.000 innbyggere.						
Fylke	Pr 3. tertial 2023	Befolkning 1.1.2023	Pr 1.000 innbyggere	Pr 3. tertial 2022	Befolkning 1.1.2022	Pr 1.000 innbyggere
Trøndelag	1 430	478 470	2,99	1 321	474 131	2,79
Møre og Romsdal	590	268 365	2,20	613	265 848	2,31
Øvrige fylker	39	4 742 149	0,01	45	4 685 291	0,01
Totalt	2 059	5 488 984	0,38	1 979	5 425 270	0,36

Innvilga fastlege- og avtalespesialisthenvisninger per fylkeskommune i Midt-Norge

Antall innvilga fastlege- og spesialisthenvisninger pr 1.000 innbyggere.						
Kommune	Pr 3. tertial 2023	Befolkning 1.1.2023	Pr 1.000 innbyggere	Pr 3. tertial 2022	Befolkning 1.1.2022	Pr 1.000 innbyggere
Trøndelag	1 712	478 470	3,58	2 229	474 131	4,70
Møre og Romsdal	784	268 365	2,92	861	265 848	3,24
Øvrige fylker	45	4 742 149	0,01	48	4 685 291	0,01
Totalt	2 541	5 488 984	0,46	3 138	5 425 270	0,58

Antall innvilga fastlege- og spesialisthenvisninger pr 1.000 innbyggere.						
Opptaksområde	Pr 3. tertial 2023	Befolkning 1.1.2023	Pr 1.000 innbyggere	Pr 3. tertial 2022	Befolkning 1.1.2022	Pr 1.000 innbyggere
HNT	603	135 105	4,46	807	134 424	6,00
St Olav	1109	343 365	3,23	1422	339707	4,19
HMR	784	268 365	2,92	861	265 848	3,24
Øvrige fylker	45	4 742 149	0,01	48	4 685 291	0,01
Totalt	2 541	5 488 984	0,46	3 138	5 425 270	0,58