

Fastlege-, avtalespesialist- og spesialisthenvisninger til private rehabiliteringsinstitusjoner

Presentasjonen viser bruk av private rehabiliteringsinstitusjoner med avtale med Helse Midt-Norge, et annet RHF, eller med Helfo

- Gjelder henvisninger vurdert ved RVE- Regional vurderingsenhet for rehabilitering Helse Midt-Norge

Pr 1. tertial 2024

Tall fra RVE Regional vurderingsenhet for rehabilitering Helse Midt-Norge

Fastlege- og avtalespesialisthenvisninger

(innbyggere i Midt-Norge)

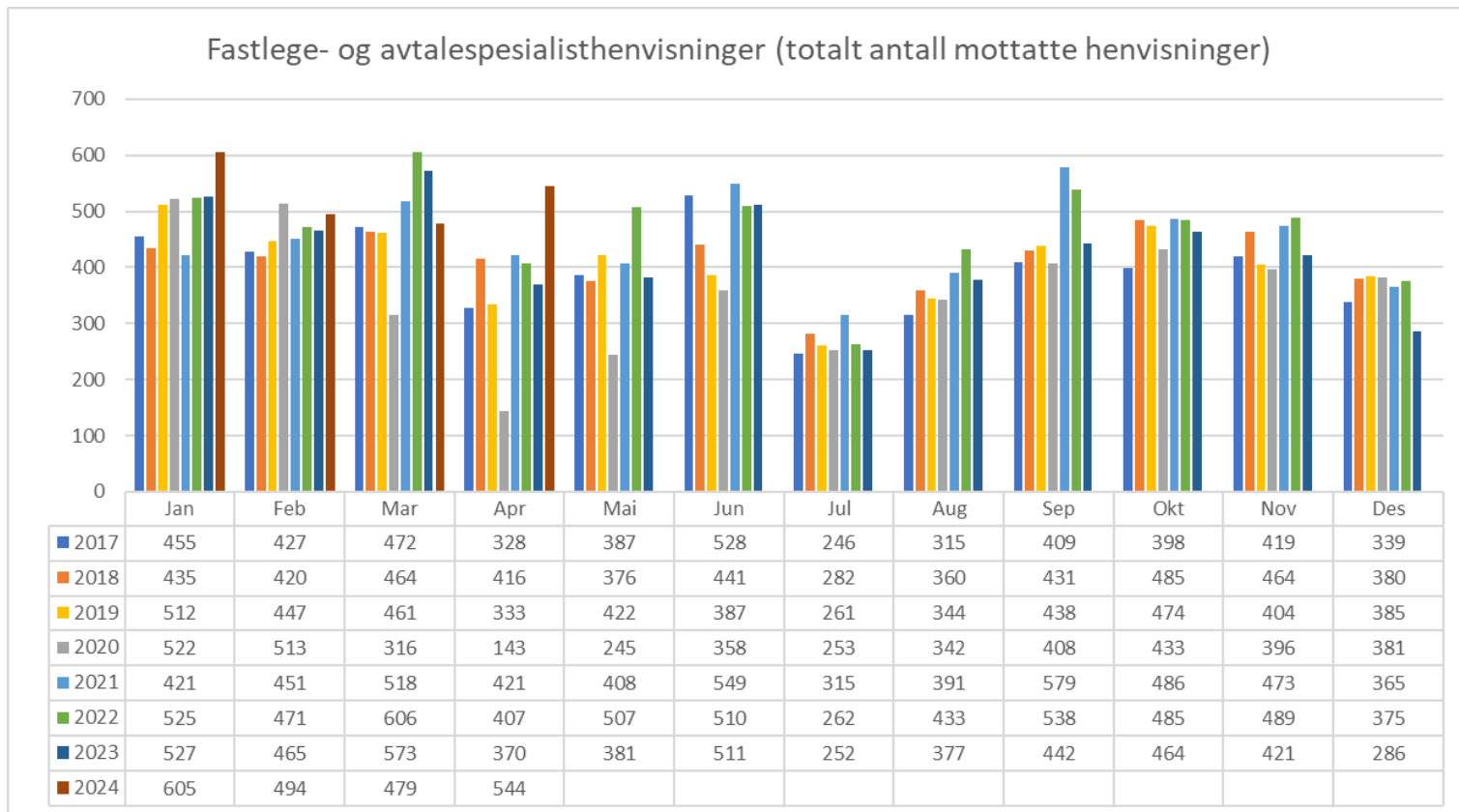

Fastlege- og avtalespesialisthenvisninger	2017	2018	2019	2020	2021	2022	2023	2024	Endring 2023-2024	Endring % 2023-2024	Endring % 2017-2024
Pr 1. tertial	1682	1735	1753	1494	1811	2009	1935	2122	187	9,7 %	26,2 %

Fastlege- og avtalespesialisthenvisninger (forts.)

(innbyggere i Midt-Norge)

Vedtaksstypen fastlege- og avtalespesialisthenvisninger	2024 pr 1. tertial		2023 pr 1. tertial		2022 pr 1. tertial	
	Antall	Andel	Antall	Andel	Antall	Andel
<i>Mottatte henvisninger</i>	2122		1935		2009	
<i>Feilsendt/ikke til behandling</i>	115		199		151	
Behandlede henvisninger	2007	100,0 %	1736	100,0 %	1858	100,0 %
- herav antall avslag	631	31,4 %	798	46,0 %	612	32,9 %
- herav antall innvilgede henvisninger	1376	68,6 %	938	54,0 %	1246	67,1 %

Innvilga fastlege- og avtalespesialisthenvisninger

(innbyggere i Midt-Norge)

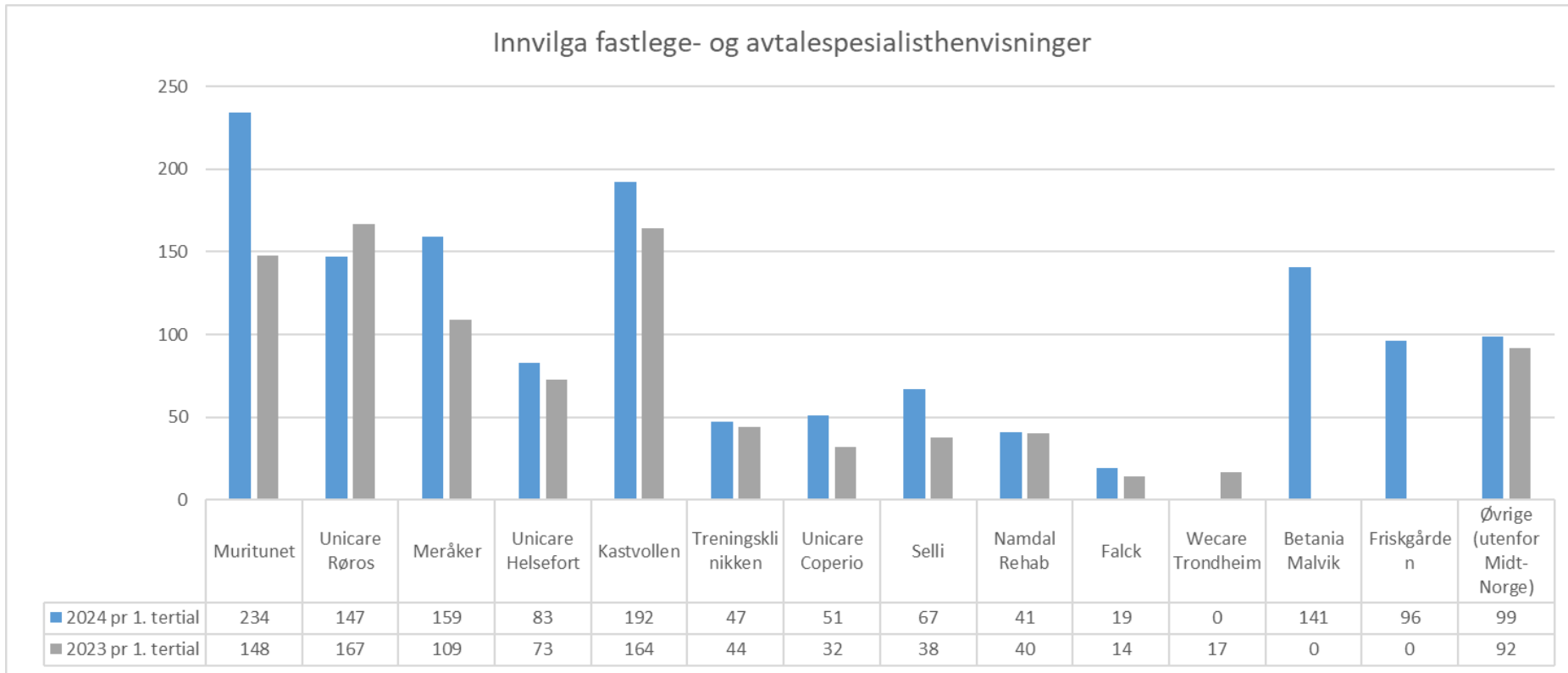

Innvilga fastlege- og avtalespesialisthenvisninger (innbyggere i Midt-Norge)

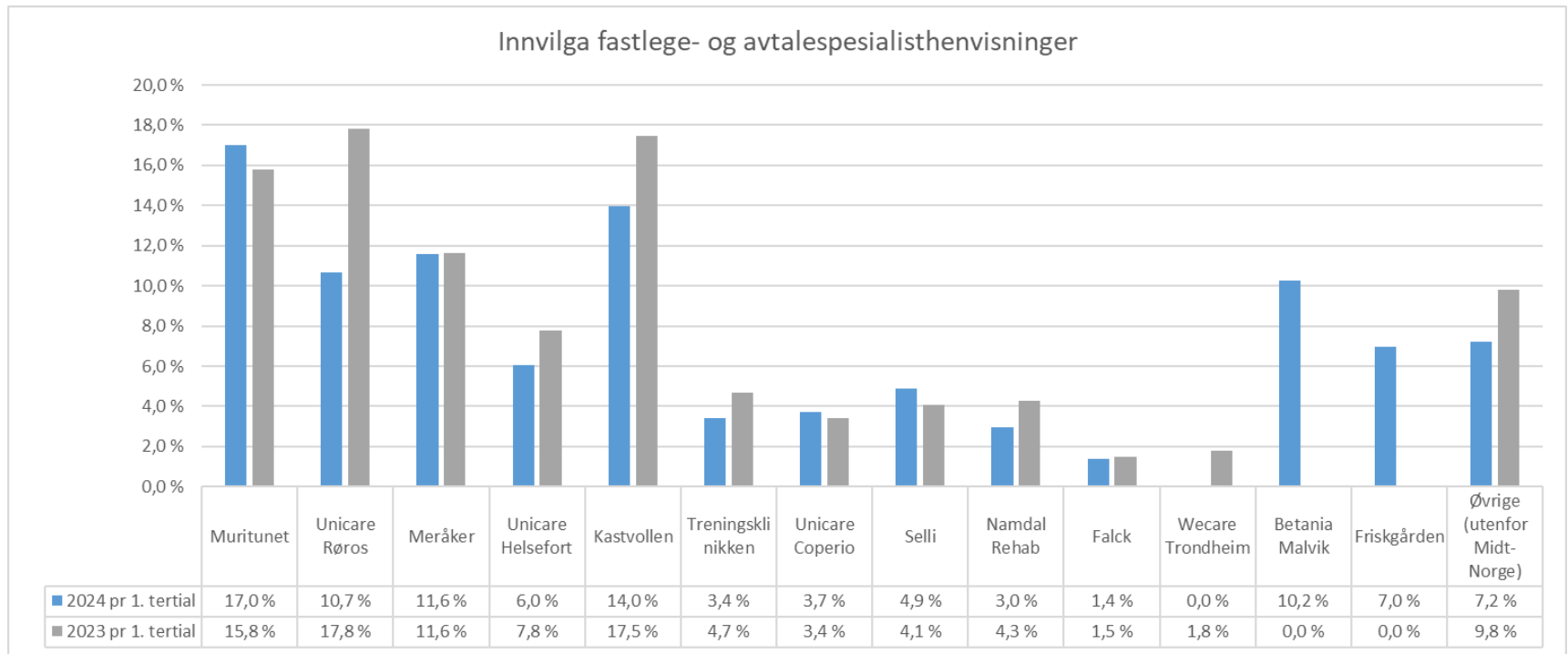

Innvilga fastlege- og avtalespesialisthenvisninger

(innbyggere i Midt-Norge; institusjoner utenfor Midt-Norge)

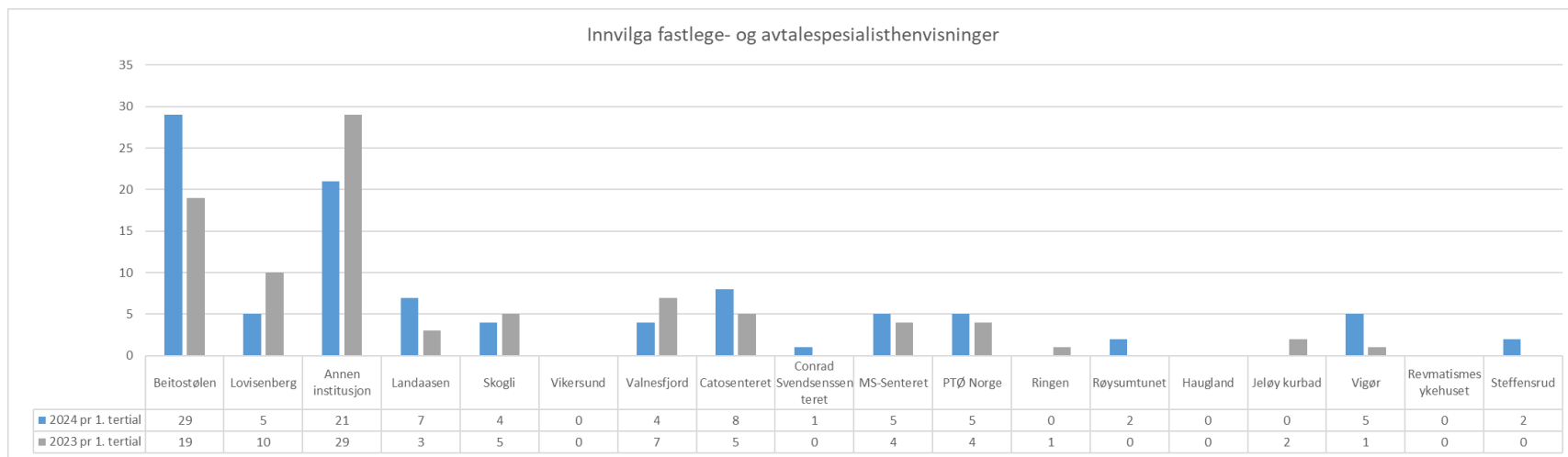

Innvilga fastlege- og avtalespesialisthenvisninger

(innbyggere i Midt-Norge; institusjoner utenfor Midt-Norge)

Innvilga fastlege- og avtalespesialisthenvisninger	2024 pr 1. tertial		2023 pr 1. tertial	
Til institusjoner innenfor Midt-Norge	1 277	92,8 %	846	90,2 %
Til institusjoner utenfor Midt-Norge	99	7,2 %	92	9,8 %
Totalt antall innvilga henvisninger	1 376	100,0 %	938	100,0 %

Andel innvilga fastlege- og avtalespesialisthenvisninger (innbyggere i Midt-Norge)

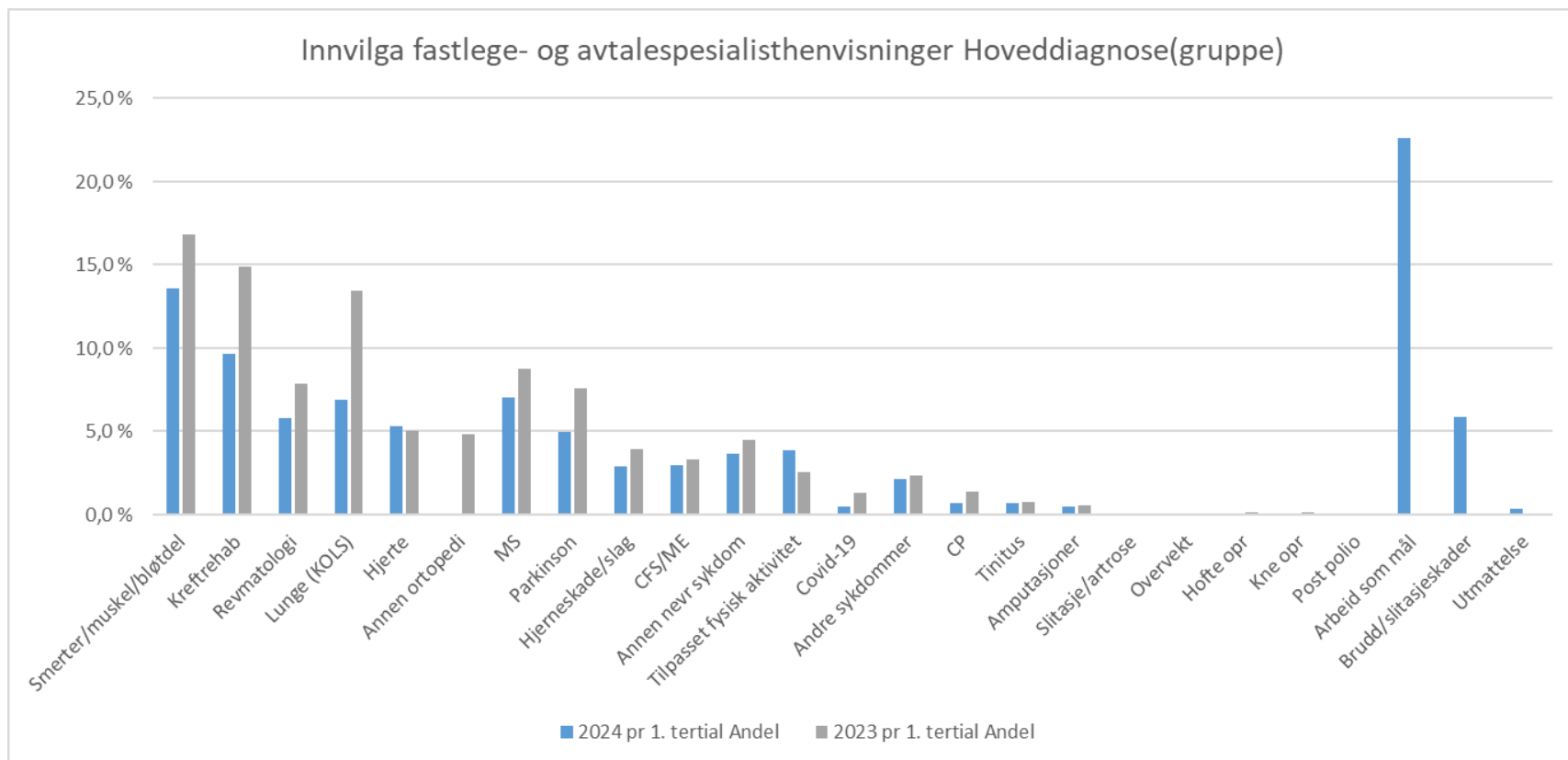

Innvilga fastlege- og avtalespesialisthenvisninger pr hoveddiagnosegruppe (forts.)

(innbyggere i Midt-Norge)

Antall behandlede henvisninger, avslag og innvilga henvisninger fordelt pr hoveddiagnose(gruppe) pr 1. tertial 2024. Sortert på innvilga henvisninger						
Diagnosegruppe	Antall behandlede henvisninger	Andel behandlede henvisninger	Antall avslag	Andel avslag	Antall innvilga henvisninger	Andel innvilga henvisninger
Smerter/muskel/bløtdel	333	16,6 %	146	43,8 %	187	56,2 %
Kreftrehab	166	8,3 %	33	19,9 %	133	80,1 %
Revmatologi	103	5,1 %	23	22,3 %	80	77,7 %
Lunge (KOLS)	141	7,0 %	46	32,6 %	95	67,4 %
Hjerte	91	4,5 %	18	19,8 %	73	80,2 %
Annen ortopedi	0	0,0 %	0	0,0 %	0	0,0 %
MS	121	6,0 %	24	19,8 %	97	80,2 %
Parkinson	83	4,1 %	15	18,1 %	68	81,9 %
Hjerneskode/slag	64	3,2 %	24	37,5 %	40	62,5 %
CFS/ME	65	3,2 %	24	36,9 %	41	63,1 %
Annen nevr sykdom	81	4,0 %	31	38,3 %	50	61,7 %
Tilpasset fysisk aktivitet	60	3,0 %	7	11,7 %	53	88,3 %
Covid-19	13	0,6 %	6	46,2 %	7	53,8 %
Andre sykdommer	87	4,3 %	58	66,7 %	29	33,3 %
CP	12	0,6 %	3	25,0 %	9	75,0 %
Tinnitus	11	0,5 %	2	18,2 %	9	81,8 %
Amputasjoner	11	0,5 %	4	36,4 %	7	63,6 %
Slitasje/artrose	0	0,0 %	0	0,0 %	0	0,0 %
Overvekt	3	0,1 %	3	100,0 %	0	0,0 %
Hofte opr	0	0,0 %	0	0,0 %	0	0,0 %
Kne opr	0	0,0 %	0	0,0 %	0	0,0 %
Post polio	1	0,0 %	0	0,0 %	1	100,0 %
Utmattelse	34	1,7 %	29	85,3 %	5	14,7 %
Arbeid som mål	397	19,8 %	86	21,7 %	311	78,3 %
Brudd/slitasjeskader	130	6,5 %	49	37,7 %	81	62,3 %
Totalt	2 007	100 %	631	31,4 %	1 376	68,6 %

Innvilga fastlege- og avtalespesialisthenvisninger pr institusjon per hoveddiagnosegruppe (innbyggere i Midt-Norge)

Innvilga fastlege og spesialisthenvisninger	Amputasjoner		Andre sykdommer		Annen neurologisk sykdom		Annen ortopedi		CFS/ME		Covid-19		CP		Hjerneskode	
	1t 2024	1t 2023	1t 2024	1t 2023	1t 2024	1t 2023	1t 2024	1t 2023	1t 2024	1t 2023	1t 2024	1t 2023	1t 2024	1t 2023	1t 2024	1t 2023
Betania Malvik	0	0	0	0	0	0	0	0	0	0	0	0	0	0	0	0
Kastvollen	0	0	0	0	35	36	0	0	0	0	0	0	7	5	0	0
Meråker	0	0	6	5	0	0	0	11	0	0	1	3	0	0	24	22
Muritunet	0	0	7	5	0	0	0	15	1	0	0	2	0	0	0	1
Namdal rehab	0	0	1	0	0	1	0	7	0	0	0	1	0	0	1	0
Selli	7	4	6	1	0	0	0	8	0	0	0	1	0	0	0	0
Treningsklinikken	0	0	0	0	0	0	0	1	1	1	0	2	0	0	0	0
Unicare Helsefort	0	0	0	0	0	0	0	1	24	18	0	0	0	0	11	9
Unicare Røros	0	0	0	1	0	0	0	0	0	0	0	1	0	0	0	1
Unicare Coperio	0	0	0	0	0	0	0	0	14	8	5	0	0	0	0	0
Falck	0	0	0	0	0	0	0	0	0	0	0	0	0	0	0	0
Friskgården	0	0	0	0	0	0	0	0	0	0	0	0	0	0	0	0
Wecare Trondheim	0	0	0	0	0	0	0	0	0	0	0	0	0	0	0	0
Øvrige (utenfor Midt-Norge)	0	1	9	10	15	5	0	2	1	4	1	2	2	8	4	4
Totalt	7	5	29	22	50	42	0	45	41	31	7	12	9	13	40	37

Innvilga fastlege- og avtalespesialisthenvisninger pr institusjon per hoveddiagnosegruppe (innbyggere i Midt-Norge)

Innvilga fastlege og spesialisthenvisninger	Hjerte		Hofte operasjon		Kne operasjon		Kreft rehab		Lunge (KOLS)		MS		Overvekt		Parkinson	
	1t 2024	1t 2023	1t 2024	1t 2023	1t 2024	1t 2023	1t 2024	1t 2023	1t 2024	1t 2023	1t 2024	1t 2023	1t 2024	1t 2023	1t 2024	1t 2023
Betania Malvik	0	0	0	0	0	0	0	0	0	0	0	0	0	0	0	0
Kastvollen	0	0	0	0	0	0	0	0	0	0	83	70	0	0	66	52
Meråker	0	0	0	0	0	0	0	2	0	0	0	0	0	0	0	0
Muritunet	12	5	0	1	0	0	28	25	18	33	0	0	0	0	0	1
Namdal rehab	0	0	0	0	0	1	15	9	9	10	0	0	0	0	0	0
Selli	12	5	0	0	0	0	10	6	14	13	0	0	0	0	0	0
Treningsklinikken	12	6	0	0	0	0	11	0	8	12	4	4	0	0	0	2
Unicare Helsefort	0	0	0	0	0	0	0	0	0	0	0	0	0	0	0	0
Unicare Røros	34	28	0	0	0	0	69	77	43	46	0	3	0	0	0	9
Unicare Coperio	0	0	0	0	0	0	0	0	0	0	0	0	0	0	0	0
Falck	0	0	0	0	0	0	0	0	0	0	0	0	0	0	0	0
Friskgården	0	0	0	0	0	0	0	0	0	0	0	0	0	0	0	0
Wecare Trondheim	0	0	0	0	0	0	0	17	0	0	0	0	0	0	0	0
Øvrige (utenfor Midt-Norge)	3	3	0	0	0	0	0	4	3	12	10	5	0	4	2	7
Totalt	73	47	0	1	0	1	133	140	95	126	97	82	0	4	68	71

Innvilga fastlege- og avtalespesialisthenvisninger pr institusjon per hoveddiagnosegruppe (forts.)

(innbyggere i Midt-Norge)

Innvilga fastlege og spesialisthenvisninger	Postpolio		Revmatologi		Slitasje/artrose		Smerter/muskel/bløtdele		Tilpasset fysisk aktivitet		Tinnitus		Utømmelse		Arbeid som mål		Brudd/slitasjeskader		Totalsum	
	1t 2024	1t 2023	1t 2024	1t 2023	1t 2024	1t 2023	1t 2024	1t 2023	1t 2024	1t 2023	1t 2024	1t 2023	1t 2024	1t 2023	1t 2024	1t 2023	1t 2024	1t 2023	1t 2024	1t 2023
Betania Malvik	0	0	0	0	0	0	0	0	0	0	0	0	0	0	141	0	0	0	141	0
Kastvollen	1	0	0	0	0	0	0	1	0	0	0	0	0	0	0	0	0	0	192	164
Meråker	0	0	67	55	0	0	5	0	25	11	0	0	0	0	0	0	31	0	159	109
Muritunet	0	0	0	1	0	0	74	59	0	0	0	0	1	0	71	22	0	0	234	148
Namdal rehab	0	0	0	0	0	0	6	11	0	0	0	0	0	0	0	9	0	0	41	40
Selli	0	0	0	0	0	1	1	0	0	0	0	0	0	0	0	17	0	0	67	39
Treningsklinikken	0	0	10	16	0	1	1	0	0	0	0	0	0	0	0	0	0	0	47	45
Unicare Helsefort	0	0	0	1	0	0	47	44	0	0	0	0	1	0	0	0	0	0	83	73
Unicare Røros	0	0	0	0	0	0	0	1	0	0	0	0	1	0	0	0	0	0	147	167
Unicare Coperio	0	0	0	0	0	0	28	24	0	0	2	0	2	0	0	0	0	0	51	32
Falck	0	0	0	0	0	0	19	14	0	0	0	0	0	0	0	0	0	0	19	14
Friskgården	0	0	0	0	0	0	1	0	0	0	0	0	0	0	95	0	0	0	96	0
Wecare Trondheim	0	0	0	0	0	0	0	0	0	0	0	0	0	0	0	0	0	0	0	17
Øvrige (utenfor Midt-Norge)	0	0	3	1	0	-2	5	4	28	13	7	7	0	0	4	0	2	0	99	94
Totalt	1	0	80	74	0	0	187	158	53	24	9	7	5	0	311	0	81	0	1376	942

Aldersfordeling innvilga fastlege- og avtalespesialisthenvisninger

(innbyggere bosatt i Midt-Norge)

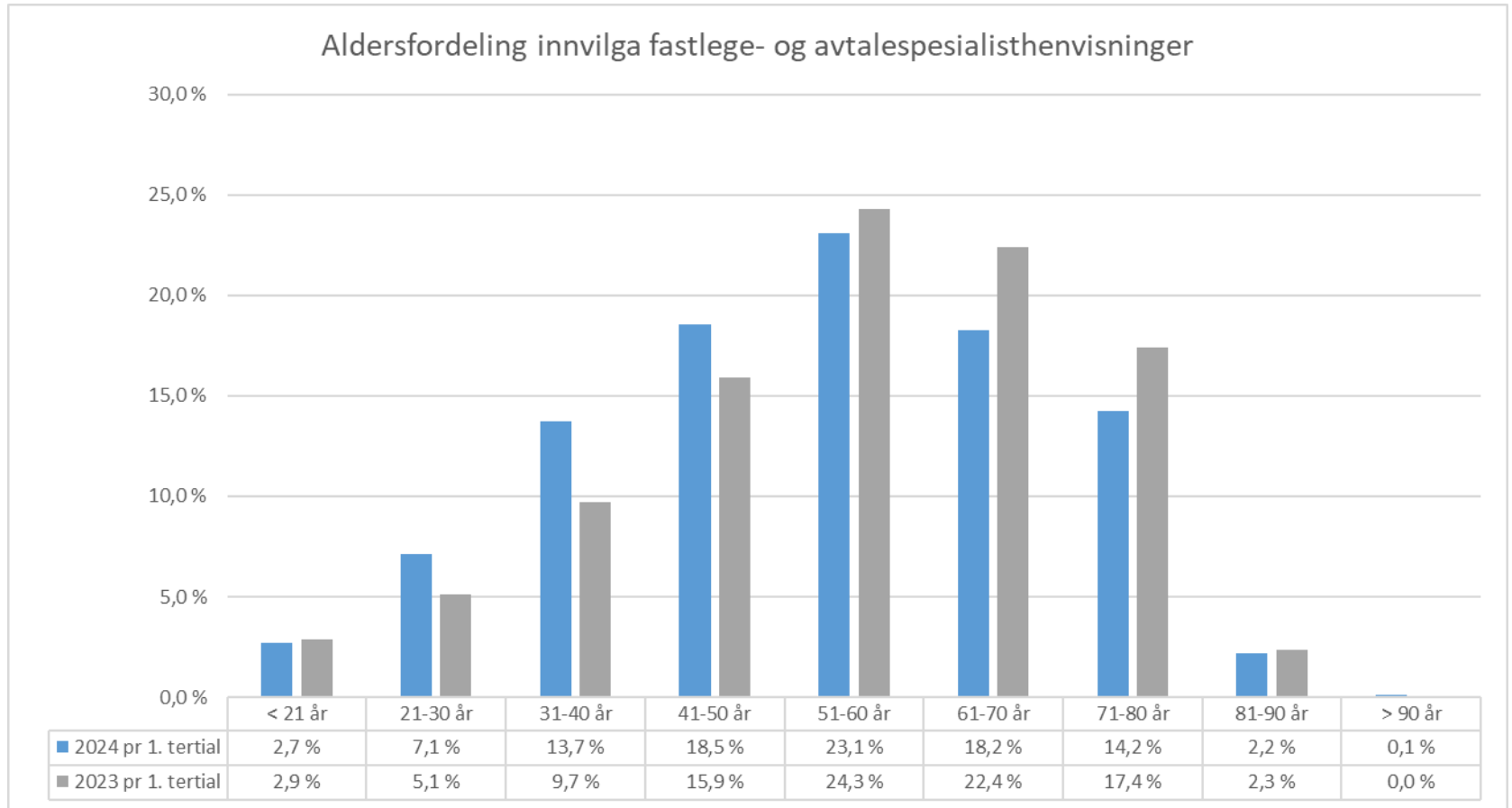

Kjønnsfordelingen av innvilga fastlege- og avtalespesialisthenvisninger

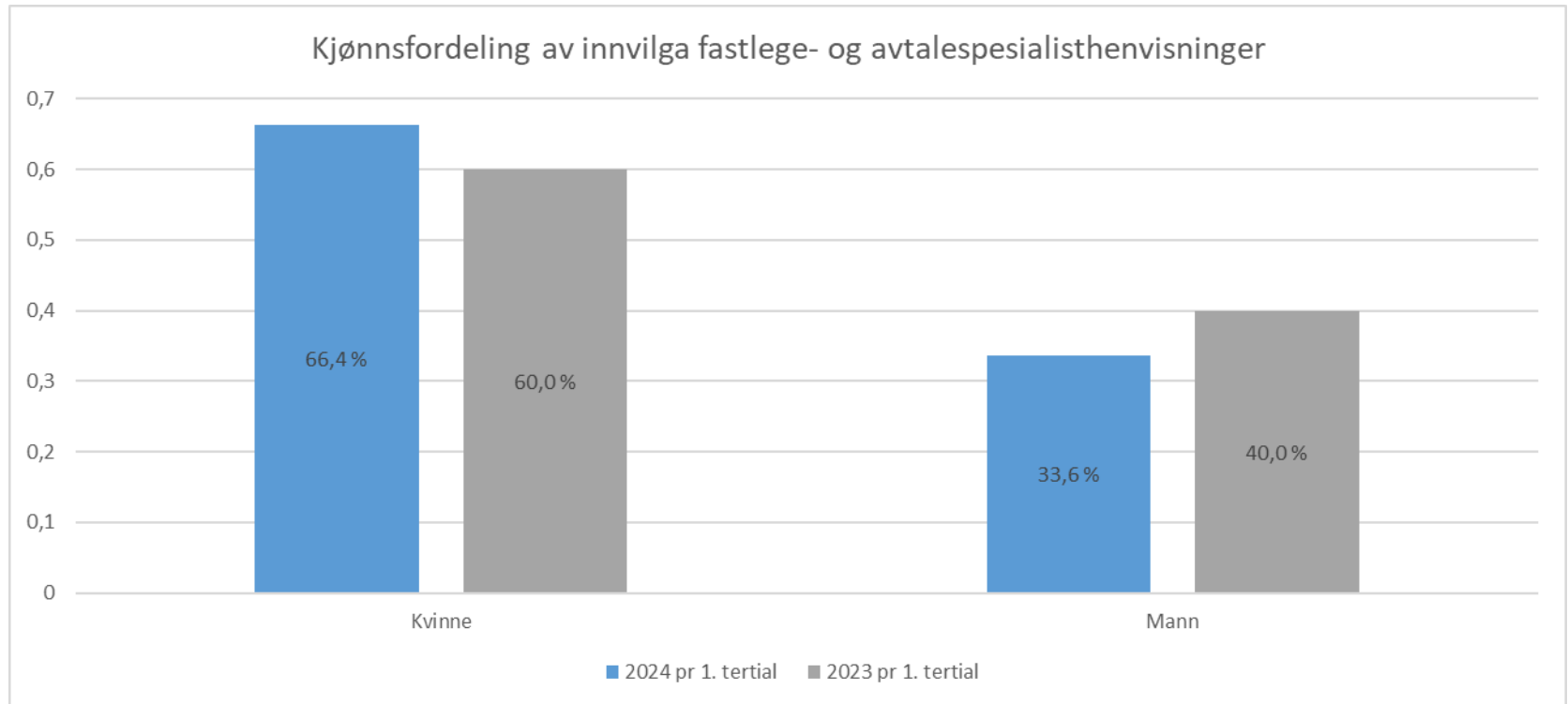

Aldersfordeling pr kjønn innvilga fastlege- og avtalespesialisthenvisninger

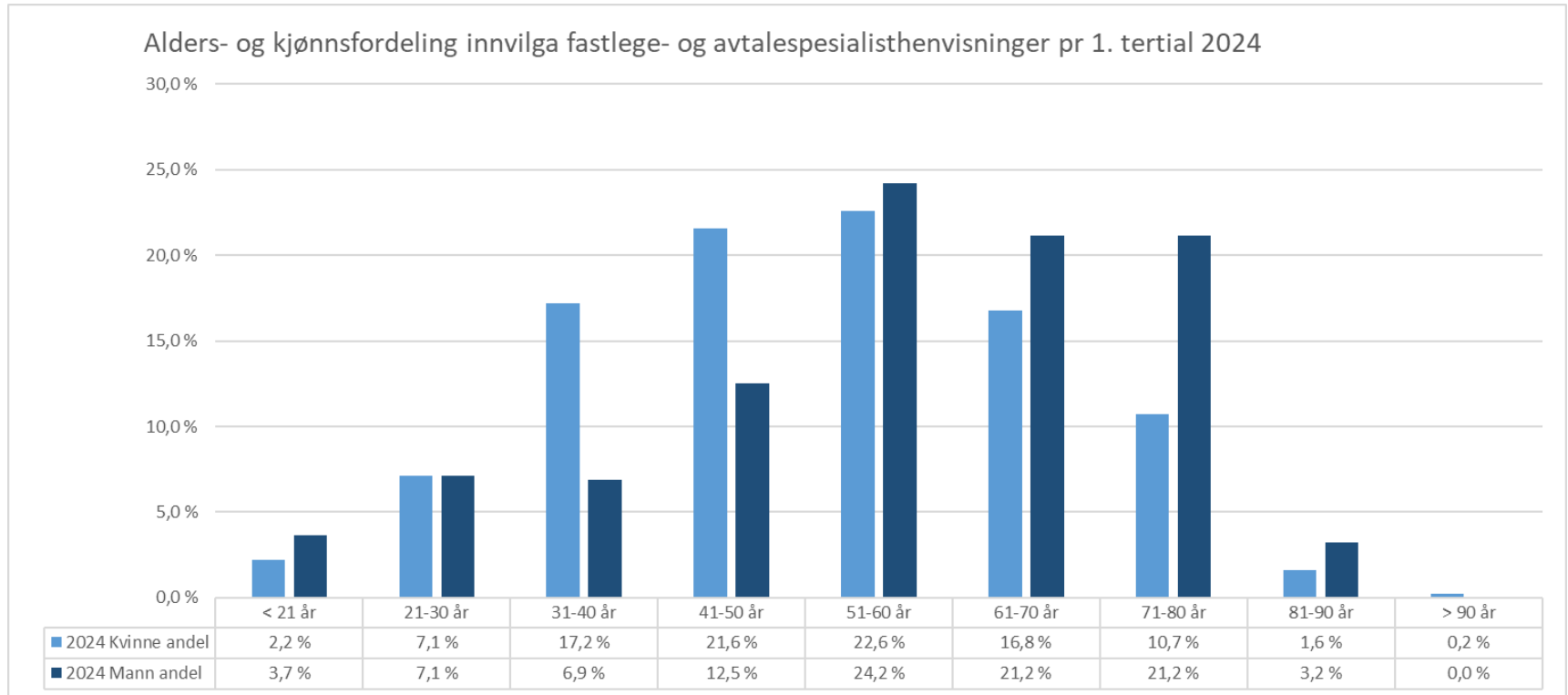

Tall for Trøndelag

I det følgende kommer statistikk for bruk av spesialisert rehabilitering i private rehabiliteringsinstitusjoner med avtale med RHF.

- Henvisninger fra fastleger og avtalespesialister for personer bosatt i Trøndelag

Behandlede fastlege- og avtalespesialisthenvisninger Trøndelag

Antall behandlede fastlege- og spesialisthenvisninger pr 1.000 innbyggere. Trøndelag			
Kommune	Pr 1. tertial 2024	Befolkning 1.1.2024	Andel pr 1.000 innbyggere
FLATANGER	3	1 116	2,69
FROSTA	15	2 645	5,67
FRØYA	13	5 453	2,38
GRONG	9	2 322	3,88
HEIM	7	6 093	1,15
HITRA	18	5 323	3,38
HOLTÅLEN	7	2 035	3,44
HØYLANDET	5	1 222	4,09
INDERØY	35	6 938	5,04
INDRE FOSEN	27	10 023	2,69
LEKA	2	604	3,31
LEVANGER	48	20 574	2,33
LIERNE	6	1 301	4,61
MALVIK	60	14 783	4,06
MELHUS	46	17 560	2,62
MERÅKER	7	2 454	2,85
MIDTRE GAULDAL	19	6 140	3,09
NAMSOS	56	15 083	3,71
NAMSSKOGAN	3	810	3,70
NÆRØYSUND	22	9 968	2,21
OPPDAL	15	7 389	2,03
ORKLAND	36	18 793	1,92
OSEN	2	898	2,23
OVERHALLA	10	3 924	2,55
RENNEBU	10	2 484	4,03
RINDAL	3	1 958	1,53
RØROS	14	5 685	2,46
RØYRVIK	0	423	0,00
SELBU	13	4 216	3,08
SKAUN	19	8 484	2,24
SNÅSA	10	2 114	4,73
STEINKJER	90	24 032	3,75
STJØRDAL	87	24 717	3,52
TRONDHEIM	627	214 565	2,92
TYDAL	4	773	5,17
VERDAL	32	15 193	2,11
ØRLAND	23	10 522	2,19
ÅFJORD	14	4 252	3,29
Totalt	1 417	482 869	2,93

Innvilga fastlege- og avtalespesialisthenvisninger Trøndelag

Antall innvilga fastlege- og spesialisthenvisninger pr 1.000 innbyggere. Trøndelag			
Kommune	Pr 1. tertial 2024	Befolkning 1.1.2024	Andel pr 1.000 innbyggere
FLATANGER	2	1 116	1,79
FROSTA	12	2 645	4,54
FRØYA	11	5 453	2,02
GRONG	7	2 322	3,01
HEIM	4	6 093	0,66
HITRA	12	5 323	2,25
HOLTÅLEN	4	2 035	1,97
HØYLANDET	2	1 222	1,64
INDERØY	21	6 938	3,03
INDRE FOSEN	17	10 023	1,70
LEKA	2	604	3,31
LEVANGER	35	20 574	1,70
LIERNE	3	1 301	2,31
MALVIK	42	14 783	2,84
MELHUS	36	17 560	2,05
MERÅKER	3	2 454	1,22
MIDTRE GAULDAL	16	6 140	2,61
NAMSOS	41	15 083	2,72
NAMSSKOGAN	1	810	1,23
NÆRØYSUND	11	9 968	1,10
OPPDAL	9	7 389	1,22
ØRKLAND	27	18 793	1,44
ØSEN	1	898	1,11
OVERHALLA	8	3 924	2,04
RENNEBU	7	2 484	2,82
RINDAL	1	1 958	0,51
RØROS	12	5 685	2,11
RØYRVIK	0	423	0,00
SELBU	8	4 216	1,90
SKAUN	13	8 484	1,53
SNÅSA	7	2 114	3,31
STEINKJER	61	24 032	2,54
STJØRDAL	60	24 717	2,43
TRONDHEIM	422	214 565	1,97
TYDAL	3	773	3,88
VERDAL	24	15 193	1,58
ØRLAND	18	10 522	1,71
ÅFJORD	10	4 252	2,35
Totalt	973	482 869	2,02

Tall for Møre- og Romsdal

I det følgende kommer statistikk for bruk av spesialisert rehabilitering i private rehabiliteringsinstitusjoner med avtale med RHF.

- **Henvisninger fra fastleger og avtalespesialister for personer bosatt i Møre- og Romsdal**

Behandlede fastlege- og avtalespesialisthenvisninger Møre og Romsdal

Antall behandlede fastlege- og spesialisthenvisninger pr 1.000 innbyggere. Møre og Romsdal			
Kommune	Pr 1. tertial 2024	Befolkning 1.1.2024	Andel pr 1.000 innbyggere
AUKRA	7	3 678	1,90
AURE	5	3 408	1,47
AVERØY	13	5 955	2,18
FJORD	11	2 492	4,41
GISKE	14	8 691	1,61
GJEMNES	10	2 700	3,70
HARAM	1	9 357	0,11
HAREID	16	5 322	3,01
HERØY (MØRE OG ROMSDAL)	26	8 968	2,90
HUSTADVIKA	25	13 437	1,86
KRISTIANSUND	50	24 404	2,05
MOLDE	61	32 816	1,86
RAUMA	13	7 299	1,78
SANDE	2	2 438	0,82
SMØLA	7	2 159	3,24
STRANDA	8	4 348	1,84
SULA	16	9 720	1,65
SUNNDAL	8	7 227	1,11
SURNADAL	13	5 953	2,18
SYKKYLVEN	21	7 617	2,76
TINGVOLL	5	3 041	1,64
ULSTEIN	9	8 861	1,02
VANYLVEN	6	3 026	1,98
VESTNES	20	7 147	2,80
VOLDA	17	11 093	1,53
ØRSTA	10	10 958	0,91
ÅLESUND	158	58 509	2,70
Totalt	552	270 624	2,04

Innvilga fastlege- og avtalespesialisthenvisninger per kommune per i Møre- og Romsdal

Antall innvilga fastlege- og spesialisthenvisninger pr 1.000 innbyggere. Møre og Romsdal			
Kommune	Pr 1. tertial 2024	Befolkning 1.1.2024	Andel pr 1.000 innbyggere
AUKRA	5	3 678	1,36
AURE	4	3 408	1,17
AVERØY	9	5 955	1,51
FJORD	9	2 492	3,61
GISKE	11	8 691	1,27
GJEMNES	6	2 700	2,22
HARAM	0	9 357	0,00
HAREID	12	5 322	2,25
HERØY (MØRE OG ROMSDAL)	19	8 968	2,12
HUSTADVIKA	15	13 437	1,12
KRISTIANSUND	30	24 404	1,23
MOLDE	39	32 816	1,19
RAUMA	11	7 299	1,51
SANDE	1	2 438	0,41
SMØLA	5	2 159	2,32
STRANDA	6	4 348	1,38
SULA	14	9 720	1,44
SUNNDAL	6	7 227	0,83
SURNADAL	7	5 953	1,18
SYKKYLVEN	13	7 617	1,71
TINGVOLL	3	3 041	0,99
ULSTEIN	5	8 861	0,56
VANYLVEN	4	3 026	1,32
VESTNES	11	7 147	1,54
VOLDA	15	11 093	1,35
ØRSTA	6	10 958	0,55
ÅLESUND	112	58 509	1,91
Totalt	378	270 624	1,40

Tall for Midt-Norge

I det følgende kommer statistikk for bruk av spesialisert rehabilitering i private rehabiliteringsinstitusjoner med avtale med RHF.

- Henvisninger fra fastleger og avtalespesialister for personer bosatt i Midt-Norge

Antall behandlede fastlege- og avtalespesialisthenvisninger Midt-Norge

Antall behandlede fastlege- og spesialisthenvisninger pr 1.000 innbyggere.						
Kommune	Pr 1. tertial 2024	Befolkning 1.1.2024	Pr 1.000 innbyggere	Pr 1. tertial 2023	Befolkning 1.1.2023	Pr 1.000 innbyggere
Trøndelag	1 414	482 956	2,93	1 235	478 470	2,58
Møre og Romsdal	555	270 624	2,05	468	268 365	1,74
Øvrige fylker	38	4 796 623	0,01	33	4 685 291	0,01
Totalt	2 007	5 550 203	0,36	1 736	5 488 984	0,32

Avslag per fylkeskommune i Midt-Norge

Antall innvilga fastlege- og spesialisthenvisninger pr 1.000 innbyggere.						
Kommune	Pr 1. tertial 2024	Befolkning 1.1.2024	Pr 1.000 innbyggere	Pr 1. tertial 2023	Befolkning 1.1.2023	Pr 1.000 innbyggere
Trøndelag	972	482 956	2,01	658	478 470	1,38
Møre og Romsdal	379	270 624	1,40	265	268 365	0,99
Øvrige fylker	25	4 796 623	0,01	15	4 685 291	0,00
Totalt	1 376	5 550 203	0,25	938	5 432 126	0,17

Innvilga fastlege- og avtalespesialisthenvisninger per fylkeskommune i Midt-Norge

Antall avslag fastlege- og spesialisthenvisninger pr 1.000 innbyggere.						
Fylke	Pr 1. tertial 2024	Befolkning 1.1.2024	Pr 1.000 innbyggere	Pr 1. tertial 2023	Befolkning 1.1.2023	Pr 1.000 innbyggere
Trøndelag	442	482 956	0,92	577	478 470	1,21
Møre og Romsdal	176	270 624	0,65	203	268 365	0,76
Øvrige fylker	13	4 796 623	0,00	18	4 685 291	0,00
Totalt	631	5 550 203	0,11	798	5 432 126	0,15

Antall innvilga fastlege- og spesialisthenvisninger pr 1.000 innbyggere.						
Opptaksområde	Pr 1. tertial 2024	Befolkning 1.1.2024	Pr 1.000 innbyggere	Pr 1. tertial 2023	Befolkning 1.1.2023	Pr 1.000 innbyggere
HNT	301	136 338	2,21	226	135 105	1,67
St Olav	671	346 531	1,94	433	343365	1,26
HMR	379	270 624	1,40	265	268 365	0,99
Øvrige fylker	25	4 796 623	0,01	15	4 685 291	0,00
Totalt	1 376	5 550 116	0,25	938	5 432 126	0,17